

- UWAGI KONSTRUKCYJNE I BUDOWLANE**
- Przyjęto poziom posadowienia ław 1,20m poniżej projektowanego poziomu otaczającego terenu
 - Założenia że grunt w poziomie posadowienia jest jednoodny
 - Założenia że woda gruntowa znajduje się poniżej projektowanego poziomu posadowienia
 - Izolacje fundamentów wykonać przez dwukrotne smarowanie środkiem DYSSPERBIT lub równoważnym
 - Należy wykonać uciąglenia zbrojenia ław pod ściany zewnętrzne i wewnętrzne oraz wykonać dozbrojenia ław w narożach
 - Minimalna długość zakładów kotwienia zbrojenia nie powinna być mniejsza niż 65cm
 - Nie wykonywać w jednym przekroju połączeń prętów zbrojeniowych Ø12 A-III (stosować przesunięcie min. 1,0m)
 - Otulina zbrojenia betonem min. 4cm

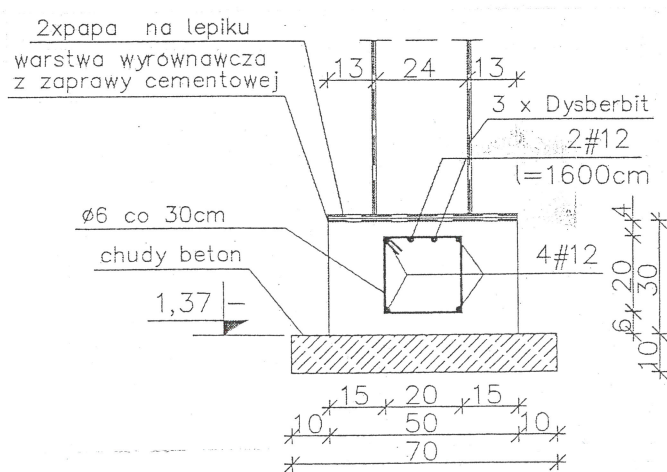

BETON C20/C25
STAL A-III (34GS)
STAL A-0 (StOS)

PRZEKRÓJ
ŁAWY Ł1, Ł2

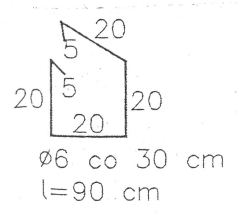

Nazwa i adres obiektu budowlanego	Nr. rys. 1
Objekt: ROZBUDOWA, PRZEBUDOWA i NADBUDOWA BUDYNKU ŚWIETLICY WIEJSKIEJ w miejscowości Mieczysławów	Skala 1:50
Lokalizacja: dz. nr. 116/2 Mieczysławów	
Investor: GINA TARŁÓW	
Adres: ul. Rynek 2, 27-515 Tarłów	
Przedmiot opracowania (branża) BUDOWLANA	
RZUT FUNDAMENTÓW	
Imię i nazwisko projektanta	podpis projektanta
Uprawnienia budowlane	

upr. architekta
nadzorca budowlany
projektanta

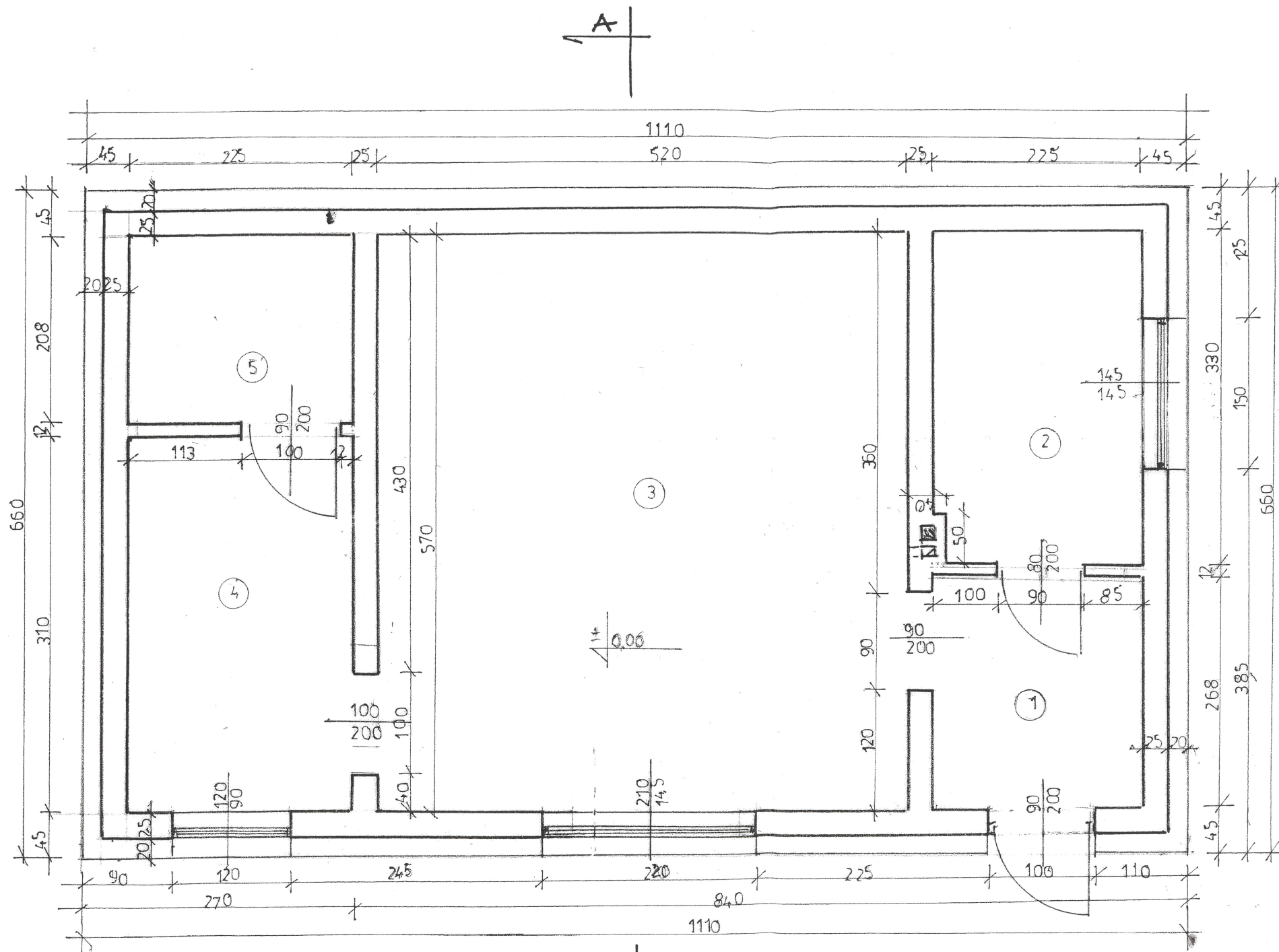

WYKAZ POMIESZCZEŃ

L.p.	Nazwa pomieszczenia	Powierzchnia /m ² /
1.	Korytarz	5,40
2.	Pom. socjalne	7,42
3.	Sala spotkań i zajęć	29,63
4.	Szatnia	6,97
5.	W.C.	4,68
Razem p.u.		54,10

Nazwa i adres obiektu budowlanego	Nr. rys. 1
Objekt: ROZBUDOWA, PRZEBUDOWA i NADBUDOWA BUDYNKU ŚWIETLICY WIEJSKIEJ w miejscowości Mieczysławów	Skala 1:50
Lokalizacja: dz. nr. 116/2 Mieczysławów	
Inwestor: GMINA TARŁÓW	
Adres: ul. Rynek 2, 27-515 Tarłów	
Przedmiot opracowania (branża) BUDOWLANA	
RZUT PARTERU	podpis projektanta
Imię i nazwisko projektanta	
Uprawnienia budowlane	

70 14 70 14
nadzorca
architekonic.p

70 14 70 14
projektant
strużycy i instalacyjne

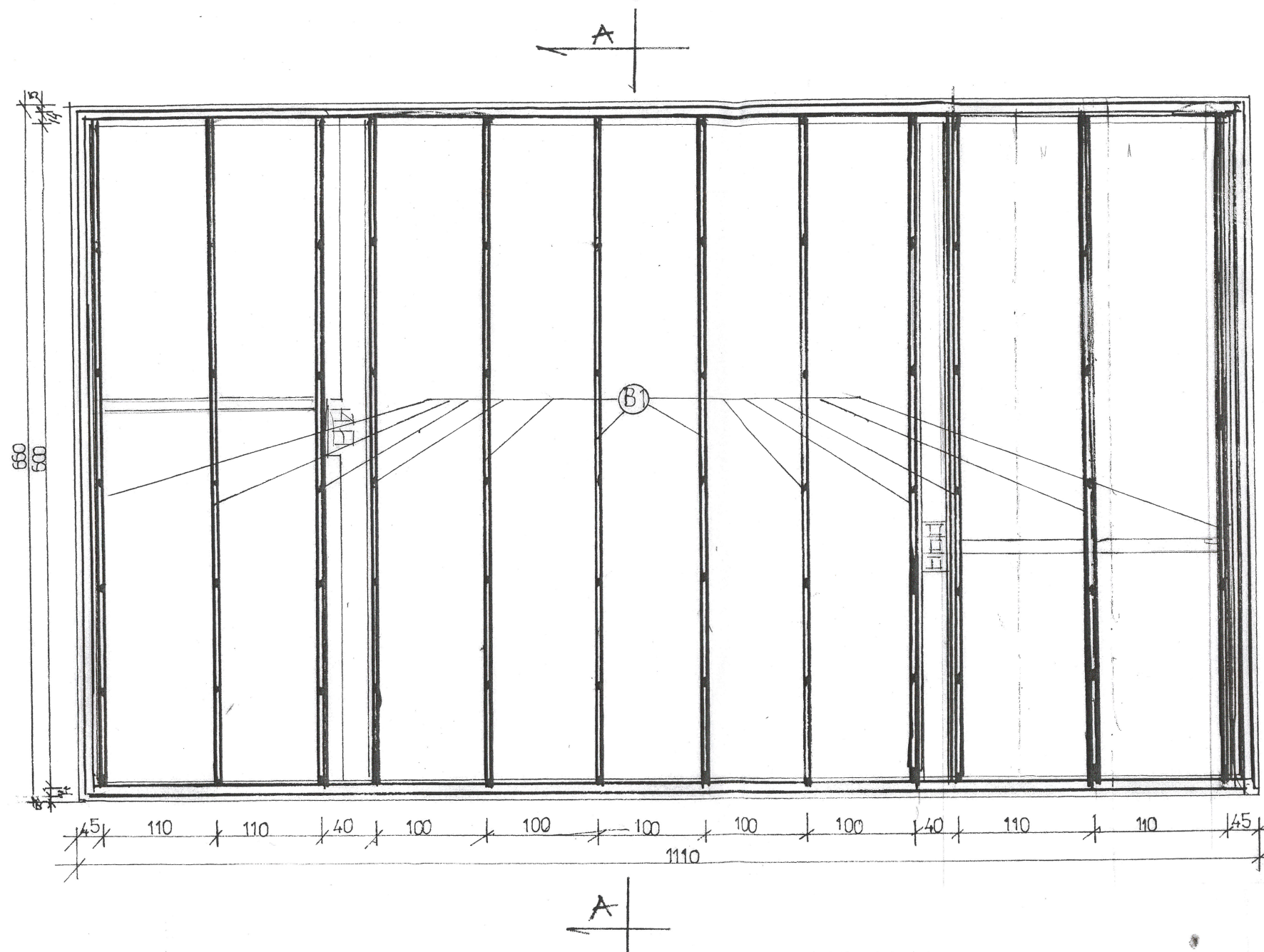

OZNACZENIA

B1- belka drewniana

WYKAZ TARCICY UŻYTKOWEJ

OZN.	NAZWA ELEMENTU	Przekrój [cm]	Długość [cm]	Ilość szt
B1	Belka drewniana z 2-u desek w odstępie 10cm	4x18	600	24

Belki posadowione na wieńcu, mocowane za pomocą profili stalowych kątowych, wkrętami ciesielskimi do murłat

Nazwa i adres obiektu budowlanego	Nr. rys. 1
Obiekt: ROZBUDOWA, PRZEBUDOWA i NADBUDOWA BUDYNKU ŚWIETLICY WIEJSKIEJ w miejscowości Mieczysławów	Skala 1:50
Lokalizacja: dz. nr. 116/2 Mieczysławów	
Inwestor: GMINA TARŁÓW	
Adres: ul. Rynek 2, 27-515 Tarłów	
Przedmiot opracowania (branża) BUDOWLANA	
RZUT KONSTRUKCJI SUFITU	podpis projektanta
Imię i nazwisko projektanta	
Uprawnienia budowlane	

[Red stamp: Starosta Opatowski w Opatowie]
[Blue signature]
[Red stamp: Gmina Tarłów]
[Red stamp: Urząd Gminy Tarłów]

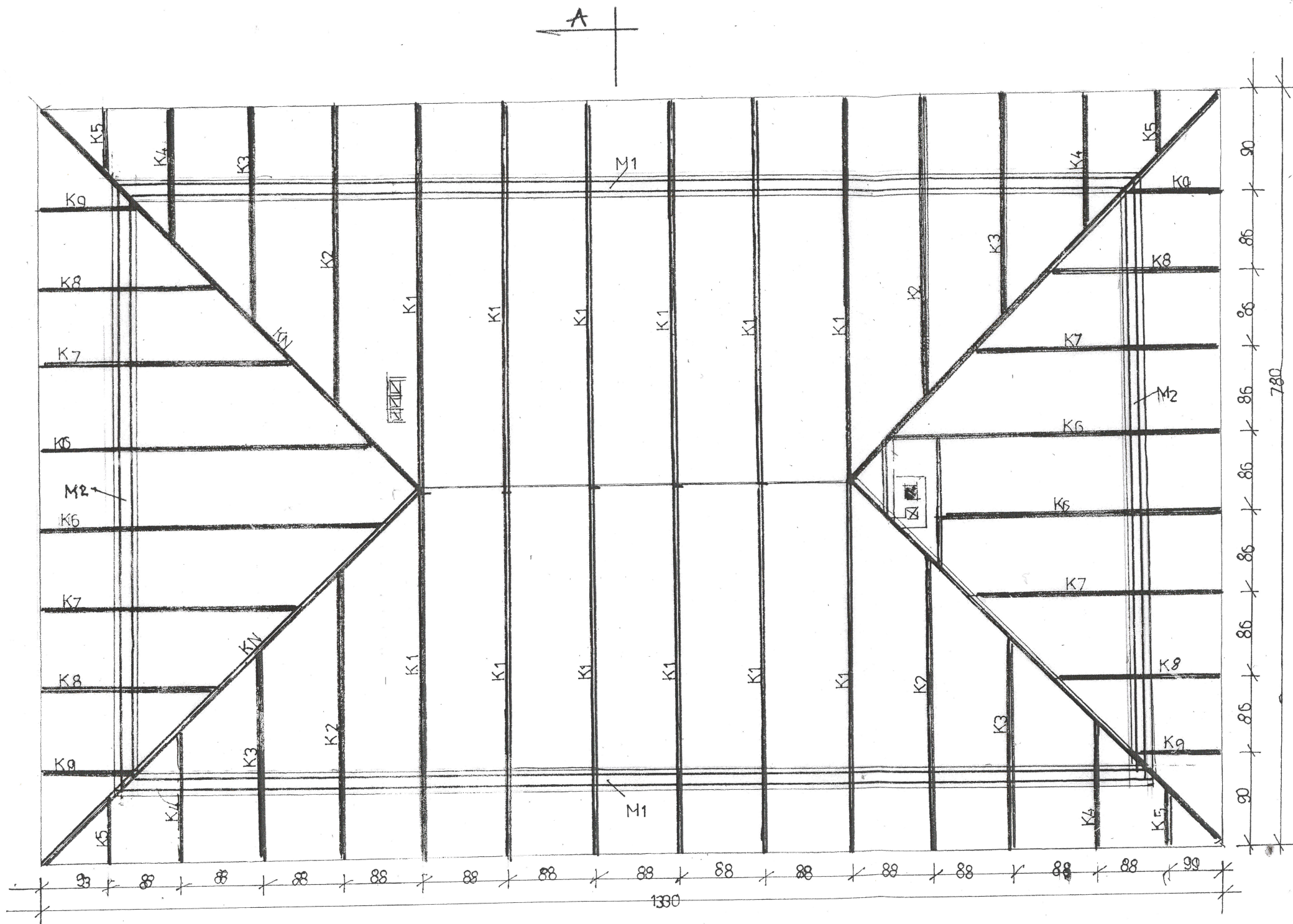

OZNACZENIA

- M1, M2**- Murlat 14x14cm
- KN**- Krokiew narożne 10x16cm
- K1,K2,K3,K4,K5,K6,K7,K8,K9**-Krokiew pośrednie 7x16cm
- J** – Jętka dachowa 4x18cm
- W1,W2** – wymian 7x16cm

WYKAZ TARCICY UŻYTKOWEJ

OZN.	NAZWA ELEMENTU	Przekrój [cm]	Długość [cm]	Ilość szt
M1	MURŁAT	14x14	580	4
M2	MURŁAT	14x14	600	2
KN	KROKIEW	10x16	680	4
K1	KROKIEW	7x16	480	12
K2	KROKIEW	7x16	390	4
K3	KROKIEW	7x16	270	4
K4	KROKIEW	7x16	180	4
K5	KROKIEW	7x16	80	4
K6	KROKIEW	7x16	450	4
K7	KROKIEW	7x16	320	4
K8	KROKIEW	7x16	240	4
K9	KROKIEW	7x16	130	4
J	JĘTKI	4x18	330	12
W1	WYMIAN	7x16	160	1
W2	WYMIAN	7x16	100	1

Do wykazanych ilości dodać 10% na ubytki technologiczne

UWAGI

1. MURŁATY MOCOWAĆ KOTWAMI STAŁOWYMI- ŚRUBY M-14 ZABETONOWANYMI W WIĘNCU OBWODOWYM CO 1,50m
2. W MIEJSCACH POSADOWIENIA MURŁAT IZOLOWAĆ PAPĄ ELEMENTY WIĘZBY ŁĄCZYĆ WKRĘTAMI CIESIĄLSKIMI LUB ŁĄCZNIKAMI SYSTEMOWYMI „BMF”
3. DO KONSTRUKCJI WIĘZBY UŻYĆ DREWNA KLASY C-30
4. ODLEGŁOŚĆ NIEOSŁONIĘTYCH ELEMENTÓW DREWNIANYCH OD KANAŁÓW DYMOWYCH I SPALINOWYCH min30cm
5. DREWNO IMPREGNOWAĆ PREPARATAMI S

Nazwa i adres obiektu budowlanego	Nr. rys. 1
Obiekt: ROZBUDOWA, PRZEBUDOWA i NADBUDOWA BUDYNKU ŚWIETLICY WIEJSKIEJ w miejscowości Mieczysławów	Skala 1:50
Lokalizacja: dz. nr. 116/2 Mieczysławów	
Inwestor: GMINA TARŁÓW	
Adres: ul. Rynek 2, 27-515 Tarłów	
Przedmiot opracowania (branża) BUDOWLANA	
RZUT WIĘZBY DACHOWEJ	podpis projektanta
Imię i nazwisko projektanta	
Uprawnienia budowlane	

STAROSTA OPATOWSKI
W OPATOWIE

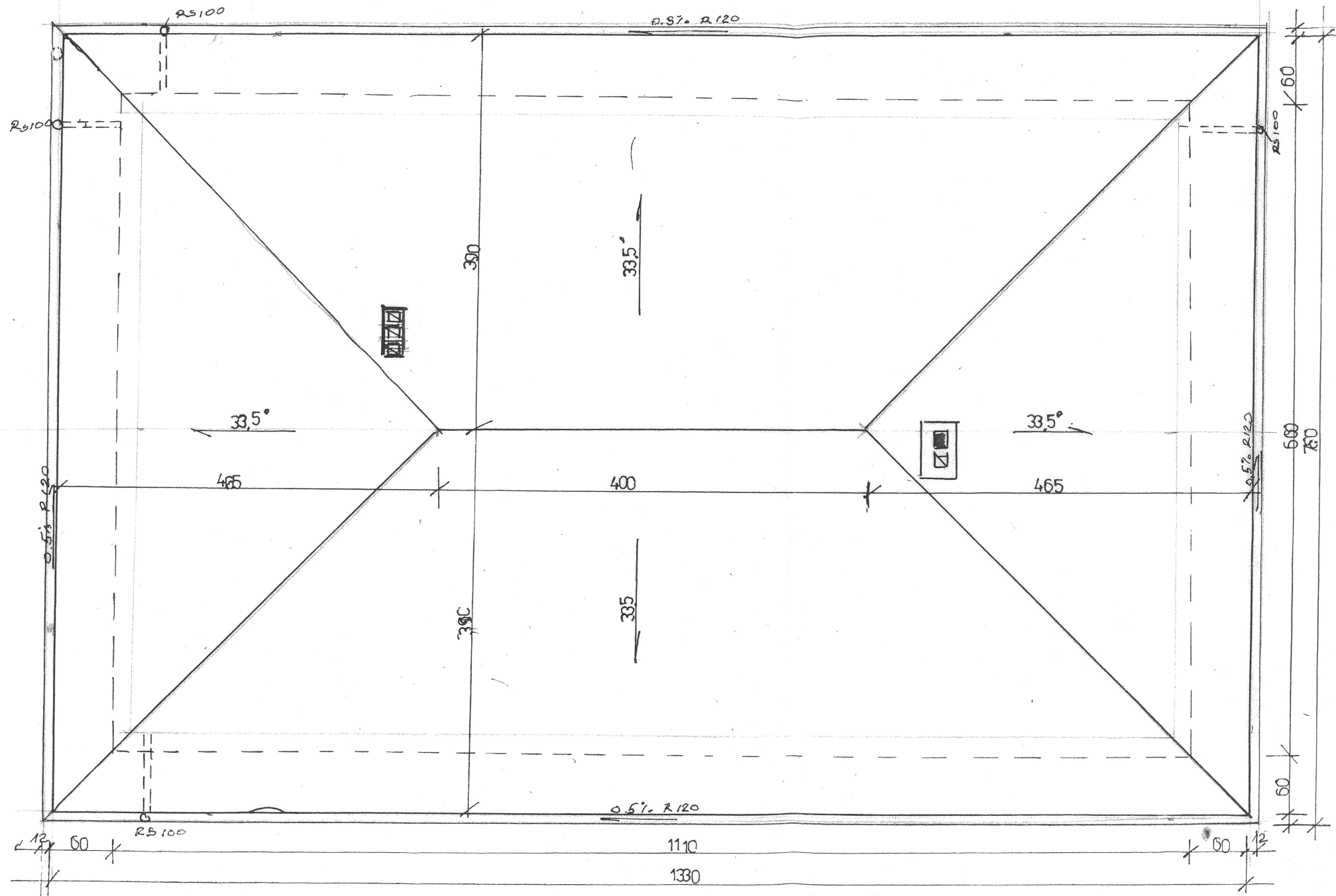

Nazwa i adres obiektu budowlanego	Nr. rys. 1
Obiekt: ROZBUDOWA, PRZEBUDOWA i NADBUDOWA BUDYNKU ŚWIE TLICY WIEJSKIEJ w miejscowości Mieczysławów	Skala 1:50
Lokalizacja: dz. nr. 116/2 Mieczysławów	
Inwestor: GMINA TARŁÓW	
Adres: ul. Rynek 2, 27-515 Tarłów	
Przedmiot opracowania (branża) BUDOWLANA	
RZUT DACHU	
Imię i nazwisko projektanta	podpis projektanta
Uprawnienia budowlane	

Handwritten signature and red official stamp of the architect. The stamp includes the text 'Starosta Opatowski' and 'Urząd Gminy Opatów'.

STAROSTA OBIĘTOWSKI

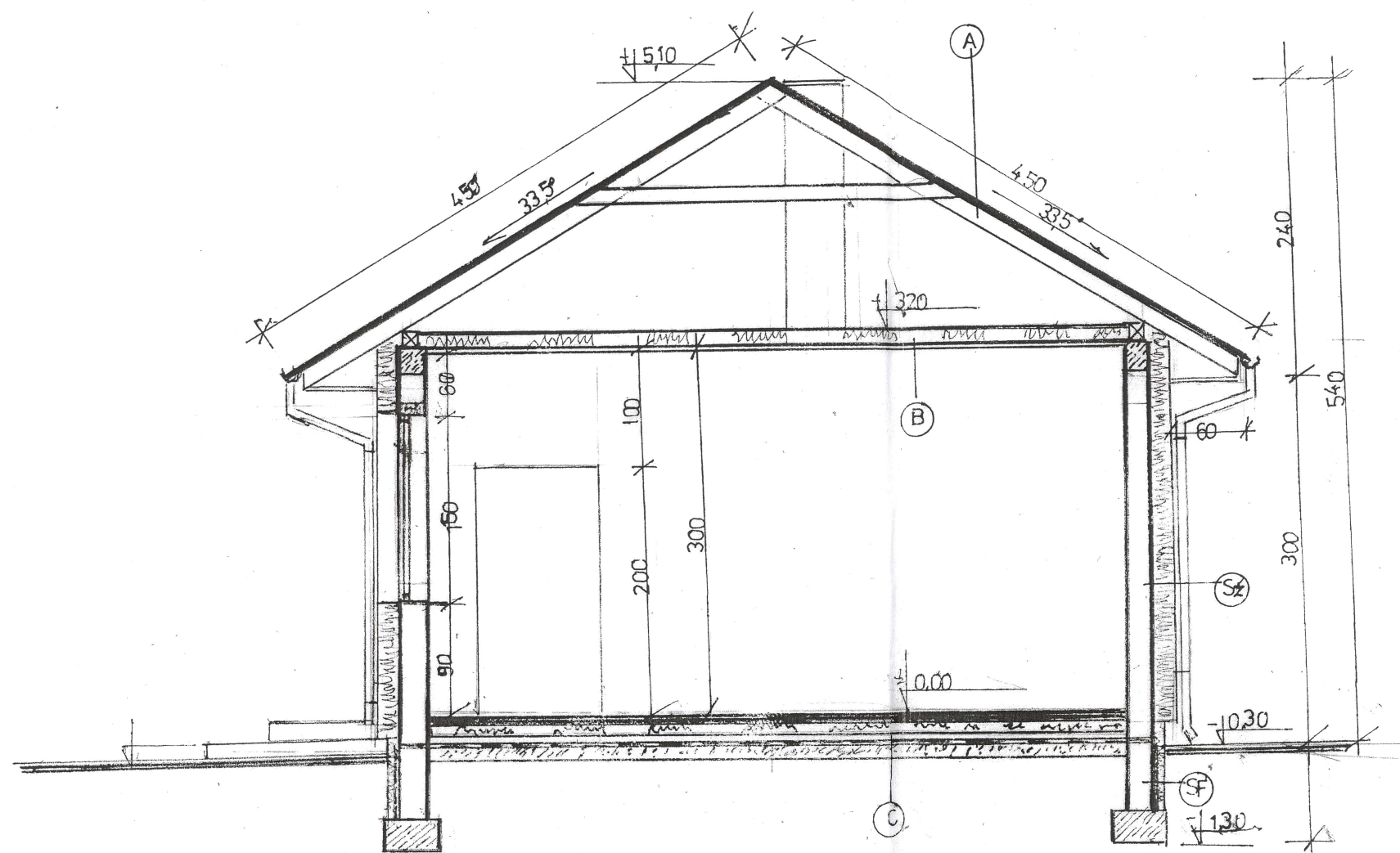

- SF** – ściana fundamentowa warstwowa grub. 30cm
- bloczek betonowy grub.24cm
 - Izolacja cieplna ścian – STYRODUR grub. 8cm
 - Izolacja p. wilgociowa ścian - powłokowa DYSPERBITEM
 - siatka poliwinylowa na zaprawie klejowej, izolacja z folii PE. kubelkowej.
 - cokół obłożony tynkiem mineralnym Marmolit
- Sz** – ściany zewnętrzne warstwowe grub. 45cm
- bloczek betonu komórkowego grub.24cm + styropian grub. 20cm
 - tynk strukturalny z mieszanki mineralnej
- A** – dach nieocieplany
- blacha dachówkowa modułowa
 - łaty 40x60mm
 - kontrłaty 50x25mm
 - folia dachowa paroprzezuszczalna
 - krokiew 70x160mm
- B** – strop parteru[pozsufitka]
- folia paroprzezuszczalna
 - belki drewniane 2x4x0x180mm
 - wełna mineralna grub. 20cm
 - folia parozolacyjna
 - płyty kartonowo-gipsowe 12,5mm na ruszcie z profili stal.-ocynk.
- C** – posadzki
- płytki ceramiczne Gress
 - warstwa cementowa 6cm, zbrojona siatką stal. w matach
 - styropian grub.5cm
 - izolacja z folii izolacyjnej
 - podkład z betonu B-10 grub.10cm

Nazwa i adres obiektu budowlanego	Nr. rys. 1
Obiekt : ROZBUDOWA, PRZEBUDOWA i NADBUDOWA BUDYNKU ŚWIETLICY WIEJSKIEJ w miejscowości Mieczysławów	Skala 1:50
Lokalizacja: dz. nr. 116/2 Mieczysławów	
Inwestor: GMINA TARŁÓW	
Adres: ul. Rynek 2, 27-515 Tarłów	
Przedmiot opracowania (branża) BUDOWLANA	
PRZEKRÓJ POPRZECZNY A-A	podpis projektanta
Imię i nazwisko projektanta	
Uprawnienia budowlane	

Handwritten signature and stamp of the architect, including the name 'Krzysztof' and the date '1.33'.

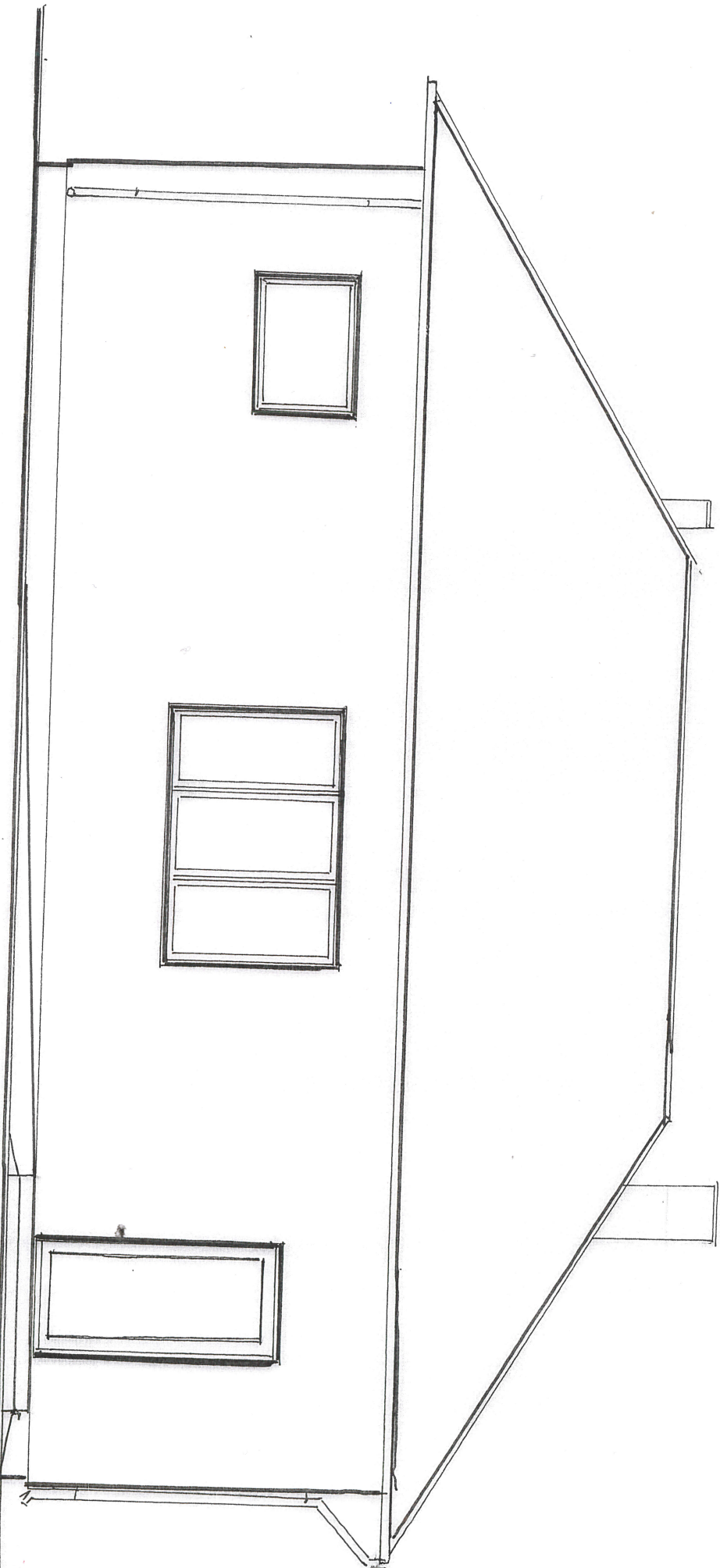

ELEWACJA ZACHODNIA

Nazwa i adres obiektu budowlanego	Nr. rys. 1
Objekt : ROZBUDOWA, PRZEBUDOWA i NADBUDOWA BUDYNKU ŚWIEŻYCY WIEJSKIEJ w miejscowości Mieczysławów	Skala 1:50
Lokalizacja: dz. nr. 116/2 Mieczysławów	
Investor: GMINA TARŁÓW	
Adres: ul. Rynek 2, 27-515 Tarłów	
Przedmiot opracowania (branża) BUDOWLANA	
ELEWACJA	
Imię i nazwisko projektanta	podpis
Uprawnienia budowlane	projektanta

[Red stamp: STAROSTA OPATOWSKI W OPATOWIE]
 [Handwritten signatures and dates]
 [Red stamp: 33]
 [Handwritten text: 07-14-2014]
 [Handwritten text: 09-11-2014]
 [Handwritten text: 10-08-2014]

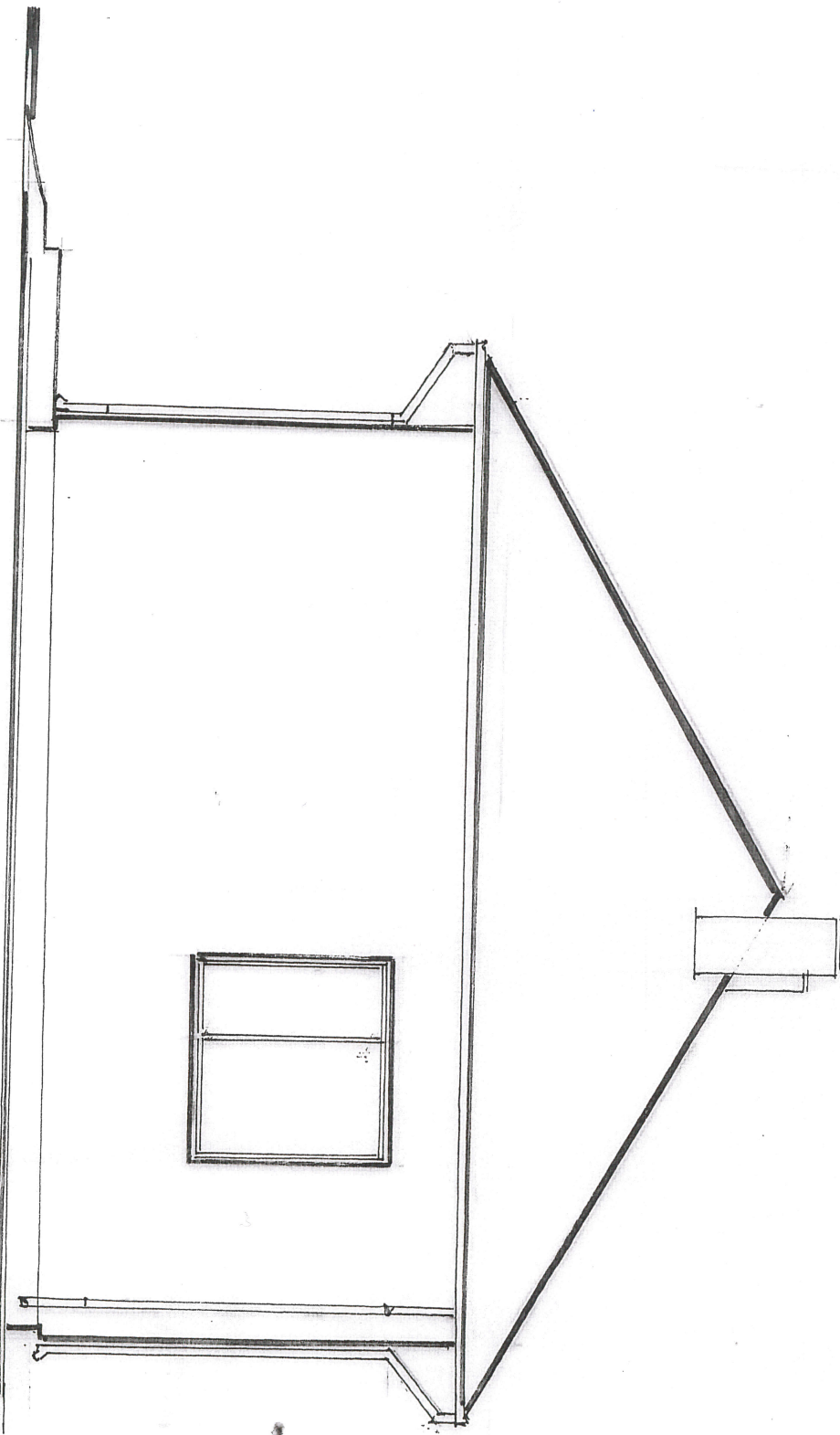

ELEWACJA PÓŁNOCNA

Nazwa i adres obiektu budowlanego	Nr. rys. 1
Objekt : ROZBUDOWA, PRZEBUDOWA I NADBUDOWA BUDYNKU ŚWIETLICY WIEJSKIEJ w miejscowości Mieczysławów	Skala 1:50
Lokalizacja: dz. nr. 116/2 Mieczysławów	
Investor: GMINA TARŁÓW	
Adres: ul. Rynek 2, 27-515 Tarłów	
Przedmiot opracowania (branża) BUDOWLANA	
ELEWACJA	
Imię i nazwisko projektanta	

STAROSTA OPATOWSKI
W OPATOWIE

Red. 70 10 20 20
Arch. 10 10 20 20
Podpis projektanta

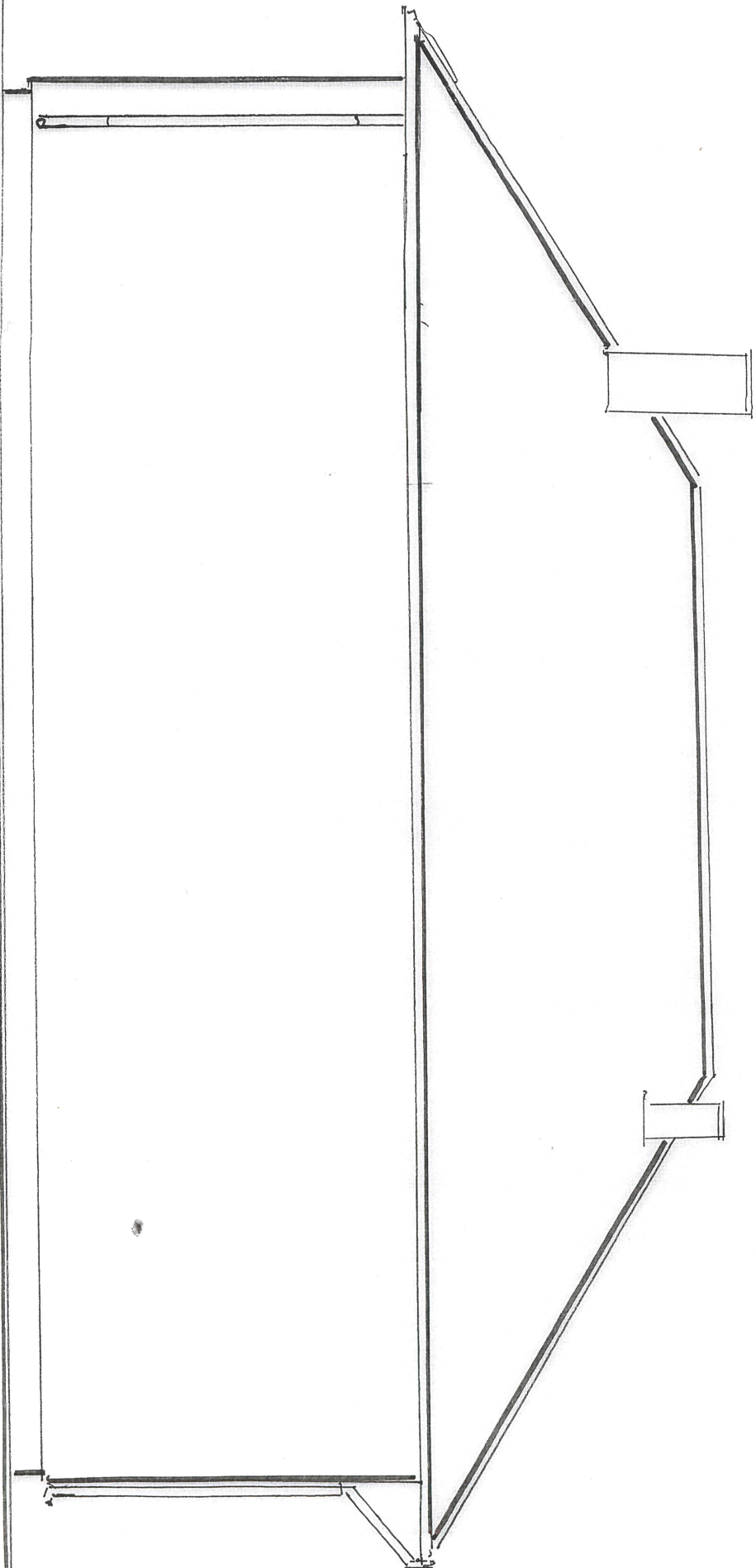

ELEWACJA WSCHODNIA

Nazwa i adres obiektu budowlanego	Nr. rys. 1
Objekt: ROZBUDOWA, PRZEBUDOWA i NADBUDOWA BUDYNKU ŚWIECICY WIEJSKIEJ w miejscowości Mieczysławów	Skala 1:50
Lokalizacja: dz. nr. 116/2 Mieczysławów	
Investor: GMINA TARŁÓW	
Adres: ul. Rynek 2, 27-515 Tarłów	
Przedmiot opracowania (branża) BUDOWLANA	
ELEWACJA	podpis projektanta
Imię i nazwisko projektanta	
Uprawnienia budowlane	

STAROSTA OPATOWSKI
W OPATOWIE

-19-

ELEWACJA POŁUDNIOWA

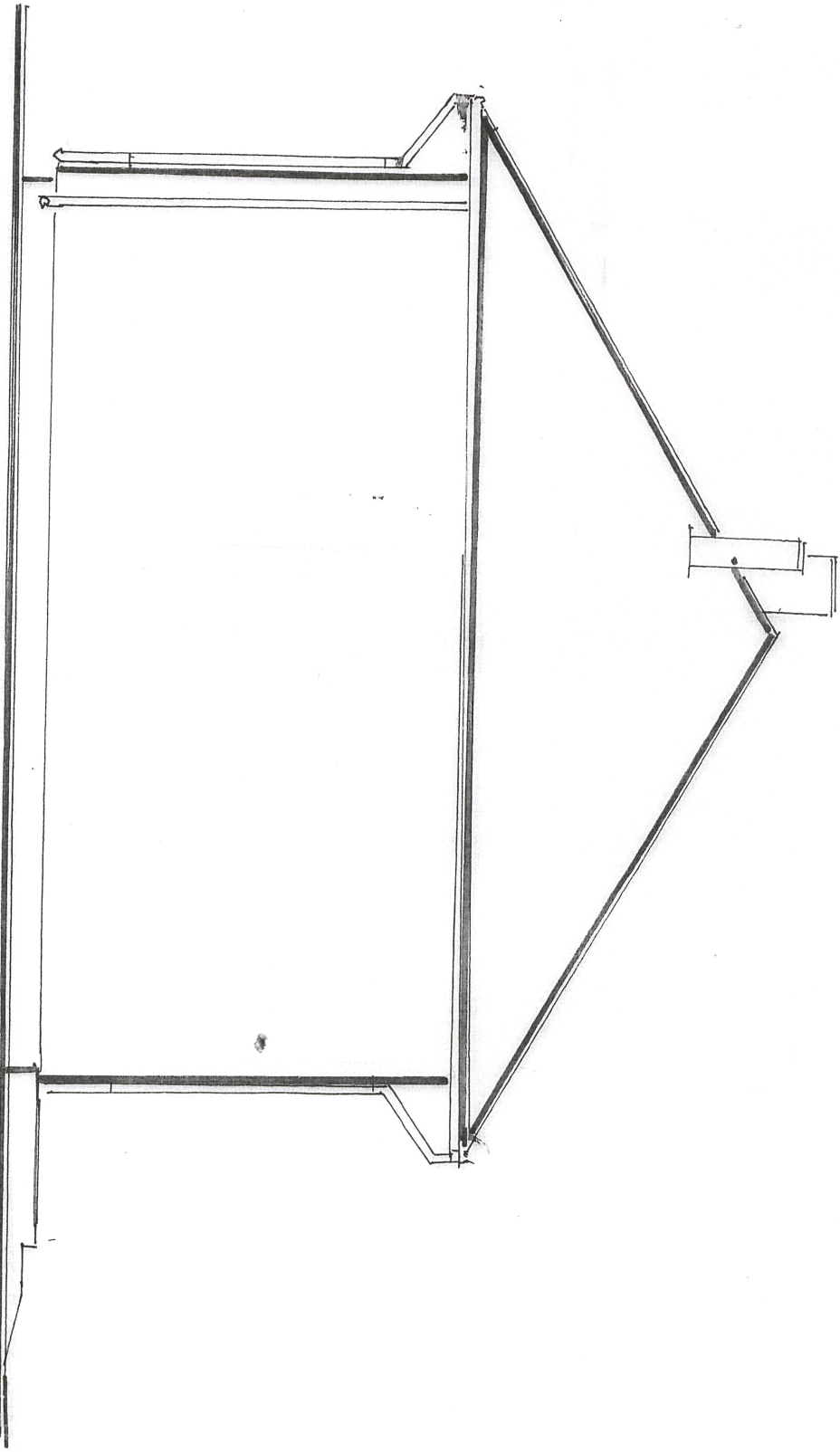

Nazwa i adres obiektu budowlanego	Nr. rys. 1
Objekt : ROZBUDOWA, PRZEBUDOWA I NADBUDOWA BUDYNKU ŚWIETLICY WIEJSKIEJ w miejscowości Mieczysławów	Skala 1:50
Lokalizacja: dz. nr. 116/2 Mieczysławów	
Investor: GININA TARŁÓW	
Adres: ul. Rynek 2, 27-515 Tartów	
Przedmiot opracowania (branża) BUDOWLANA	
ELEWACJA	
Imię i nazwisko projektanta	

[Handwritten signatures and stamps in red and blue ink, including a circular stamp with a signature and the word 'projektanta']