

MAPA DO CELÓW PROJEKTOWYCH

Oznaczenie kancelaryjne zgłoszenia roboty geodezyjnej	G-IV.6640.98.2021
Nazwa województwa, powiatu	świętokrzyskie, opatowski
Jednostka ewidencyjna (nazwa, identyfikator)	Tarłów, 260607_2
Obręb ewidencyjny (nazwa, identyfikator)	Mieczysławów, 260607_2.0022
Skala mapy	1:500
Nazwa układu współrzędnych	prosiokątnych płaskich wysokości
	2000/7 Kronsztad 60
Oznaczenie numeru sekcji	7.145.27.18.3.1

Mapa aktualna w zakresie oznaczonym czerwoną przerywaną linią.
 Mapa powstała na podstawie bazy danych przekazanej z PODGiK w Opatowie, częściowej digitalizacji rastrowo-sytuacyjno-wysokościowej i pomiaru aktualizacyjnego.
 Nie wyklucza się istnienia w terenie innych, nie wykazanych na niniejszej mapie elementów uzbrojenia podziemnego, które nie były zgłoszone do inwentaryzacji, o których brak jest informacji w PODGiK w Opatowie.
 Granice działek przyjęto wg danych z ewidencji gruntów i budynków. Granice działki numer 116/2 mogą stanowić podstawę do projektowania budynków zlokalizowanych bliżej niż 4.00m od ich położenia na mapie oraz innych obiektów budowlanych w odległości mniejszej niż 3.00m.

Wykonawca, imię i nazwisko geodety

Zamorska Izabella
 27-540 Lipnik, Lipnik 21/5
 NIP 8631218787, Regon 292376670
 Geodeta uprawniony zaśw. GUGiK Nr 17980
 tel. +48 507 787 011
 i. Lamche

Data wykonania mapy: 04.02.2021r.

Poświadczam, że niniejszy dokument został opracowany w wyniku prac geodezyjnych i kartograficznych, których rezultaty zawiera operat techniczny pozytywnie zweryfikowany. Jednocześnie informuję, że jestem świadomy odpowiedzialności kamej za złożenie fałszywego oświadczenia.	
Identyfikator zgłoszenia prac geodezyjnych	G-IV.6640.98.2021
Organ służby geodezyjnej, który otrzymał zgłoszenie	Starosta Opatowski Powiatowy Ośrodek Dokumentacji Geodezyjnej i Kartograficznej w Opatowie
Wykonawca prac geodezyjnych	Zamorska Izabella
Data sporządzenia dokumentu zawierającego wynik pozytywnej weryfikacji	Protokół Weryfikacji z dnia 16.02.2021r.
Imię i nazwisko oraz nr uprawnień zawodowych kierownika prac	Zamorska Izabella Nr uprawnień 17980

Zamorska Izabella
 27-540 Lipnik, Lipnik 21/5
 NIP 8631218787, Regon 292376670
 Geodeta uprawniony zaśw. GUGiK Nr 17980
 tel. +48 507 787 011
 i. Lamche

Za zgodność z oryginałem

mgr inż. ...
 78 ...
 ...
 ...

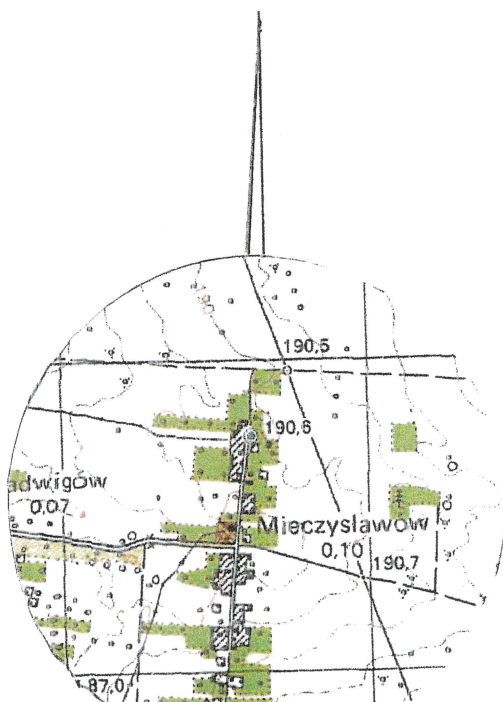

ORIENTACJA 1:10000

STAROSTA OPATOWSKI
 W OPATOWIE

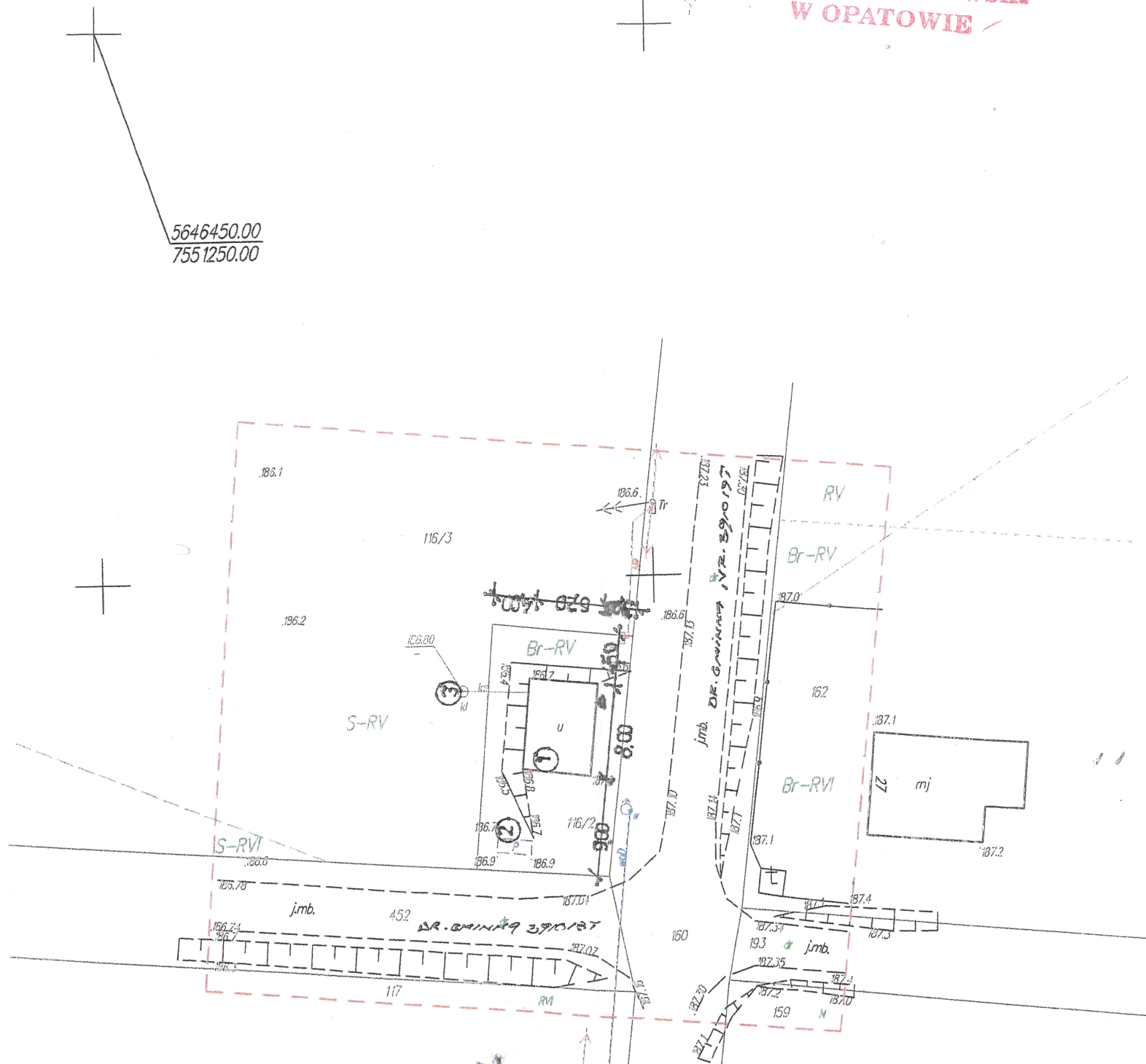

Legenda

1. istniejący bud. świetlicy wiejskiej
2. wiata przystankowa
3. zbiornik na ścieki z kręgów bet. poj. 2,00m³

Nazwa i adres obiektu budowlanego	Nr. rys. 1
Objekt : ROZBUDOWA, PRZEBUDOWA i NADBUDOWA BUDYNKU ŚWIETLICY WIEJSKIEJ w miejscowości Mieczysławów	Skala 1:500
Lokalizacja: dz. nr. 116/2 Mieczysławów	
Investor: GMINA TARŁÓW Adres: ul. Rynek 2, 27-515 Tarłów	
Przedmiot opracowania INWENTARYZACJA BUDOWLANA	
PLAN SYTUACYJNY	
Imię i nazwisko projektanta Upewnienia budowlane	

podpis projektanta
 ...
 ...