PROGNOZA ODDZIAŁYWANIA NA ŚRODOWISKO USTALEŃ PLANU OGÓLNEGO GMINY TARŁÓW

N

UKŁAD WSPÓŁRZĘDNYCH PL-2000 (STREFA 7)

SKALA 1:10 000

0 500 1 000 1 500 2 000 m

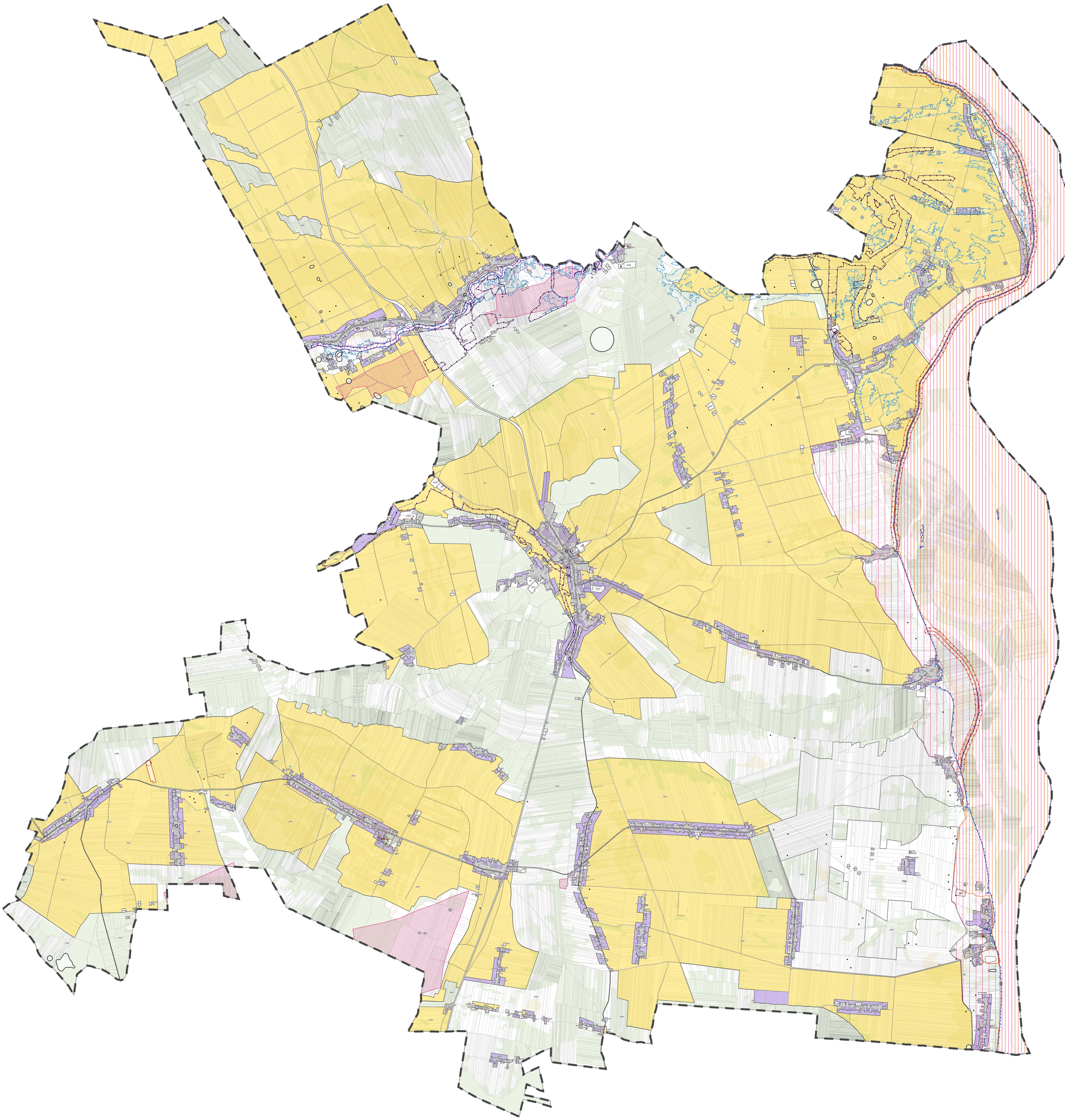

LEGENDA

USTALENIA PLANU OGÓLNEGO

- GRANICA GMINY
- OBSZAR UZUPEŁNIENIA ZABUDOWY

STREFY PLANISTYCZNE

- SW - STREFA WIELOFUNKCYJNA Z ZABUDOWĄ MIESZKANIOWĄ WIELORODZINNĄ
- SJ - STREFA WIELOFUNKCYJNA Z ZABUDOWĄ MIESZKANIOWĄ JEDNORODZINNĄ
- SZ - STREFA WIELOFUNKCYJNA Z ZABUDOWĄ ZAGRODOWĄ
- SU - STREFA USŁUGOWA
- SP - STREFA GOSPODARCZA
- SR - STREFA PRODUKCJI ROLNICZEJ
- SI - STREFA INFRASTRUKTURALNA
- SN - STREFA ZIELENI I REKREACJI
- SC- STREFA CMENTARZY
- SO - STREFA OTWARTA
- SK - STREFA KOMUNIKACYJNA

UWARUNKOWA ROZWOJU PRZESTRZENNEGO GMINY

FORMY OCHRONY PRZYRODY

- POMNIK PRZYRODY
- NATURA 2000 OBSZAR SPECJALNEJ OCHRONY
- NATURA 2000 SPECJALNY OBSZAR OCHRONY

OBSZARY SZCZEGÓLNEGO ZAGROŻENIA POWODZIĄ, WAŁY PRZECIWPOWODZIOWE ORAZ PASY O SZEROKOŚCI 50m OD STOPY WAŁU

- OBSZAR SZCZEGÓLNEGO ZAGROŻENIA POWODZIĄ (0:10%)
- OBSZAR SZCZEGÓLNEGO ZAGROŻENIA POWODZIĄ (0:1%)
- WAL PRZECIWPOWODZIOWY
- ZASIĘG OBSZARU W ODLEGŁOŚCI DO 50 m OD STOPY WAŁU

OBSZARY GRUNTÓW ZMELIOROWANYCH

- ZASIĘG WYSTĘPOWANIA GRUNTÓW ZMELIOROWANYCH

TERENY, NA KTÓRYCH WYSTĘPUJĄ RUCHY MASOWE ZIEMI

- TEREN OSUWISKA

STREFY OCHRONNE UJĘĆ WODY

- LOKALIZACJA UJĘCIA WODY WRAZ ZE STREFĄ OCHRONY BEZPOŚREDNIEJ

UDOKUMENTOWANE ZŁOŻA KOPALIN

- ZŁOŻE KOPALINY

ZABYTKI OBJĘTE FORMAMI OCHRONY LUB UJĘTE W WOJEWÓDZKIEJ EWIDENCJI ZABYTKÓW

- OBIEKT UJĘTY W REJESTRZE ZABYTKÓW
- OBIEKT UJĘTY W WOJEWÓDZKIEJ EWIDENCJI ZABYTKÓW
- STANOWISKO ARCHEOLOGICZNE UJĘTE W REJESTRZE ZABYTKÓW
- STANOWISKO ARCHEOLOGICZNE UJĘTE W WOJEWÓDZKIEJ EWIDENCJI ZABYTKÓW

GRUNTY ROLNE STANOWIĄCY UŻYTKI KLAS I-III ORAZ GRUNTY LEŚNE

- OBSZAR WYSTĘPOWANIA GRUNTÓW ROLNYCH KLAS I-III
- OBSZAR WYSTĘPOWANIA GRUNTÓW LEŚNYCH

WPŁYW USTALEŃ PLANU OGÓLNEGO NA ŚRODOWISKO - OBSZARY, NA KTÓRYCH MOŻE WYSTĄPIĆ NIEZNACZNE NEGATYWNE ODDZIAŁYWANIE

- ZASIĘG OBSZARÓW NIEZABUDOWANYCH, NA KTÓRYCH DOPUSZCZA SIĘ WPROWADZENIE NOWYCH FUNKCJI, PRZEDE WSZYSTKIM W POSTACI FARM FOTOWOLTAICZNYCH I BIOGAZOWNI
- ZASIĘG NOWYCH OBSZARÓW PRZEZNACZONYCH DO ZABUDOWY