PROGNOZA ODDZIAŁYWANIA NA ŚRODOWISKO USTALEŃ PLANU OGÓLNEGO GMINY TARŁÓW

ZAŁĄCZNIK NR 1

N

UKŁAD WSPÓŁRZĘDNYCH PL-2000 (STREFA 7)

SKALA 1:10 000

0 500 1 000 1 500 2 000 m

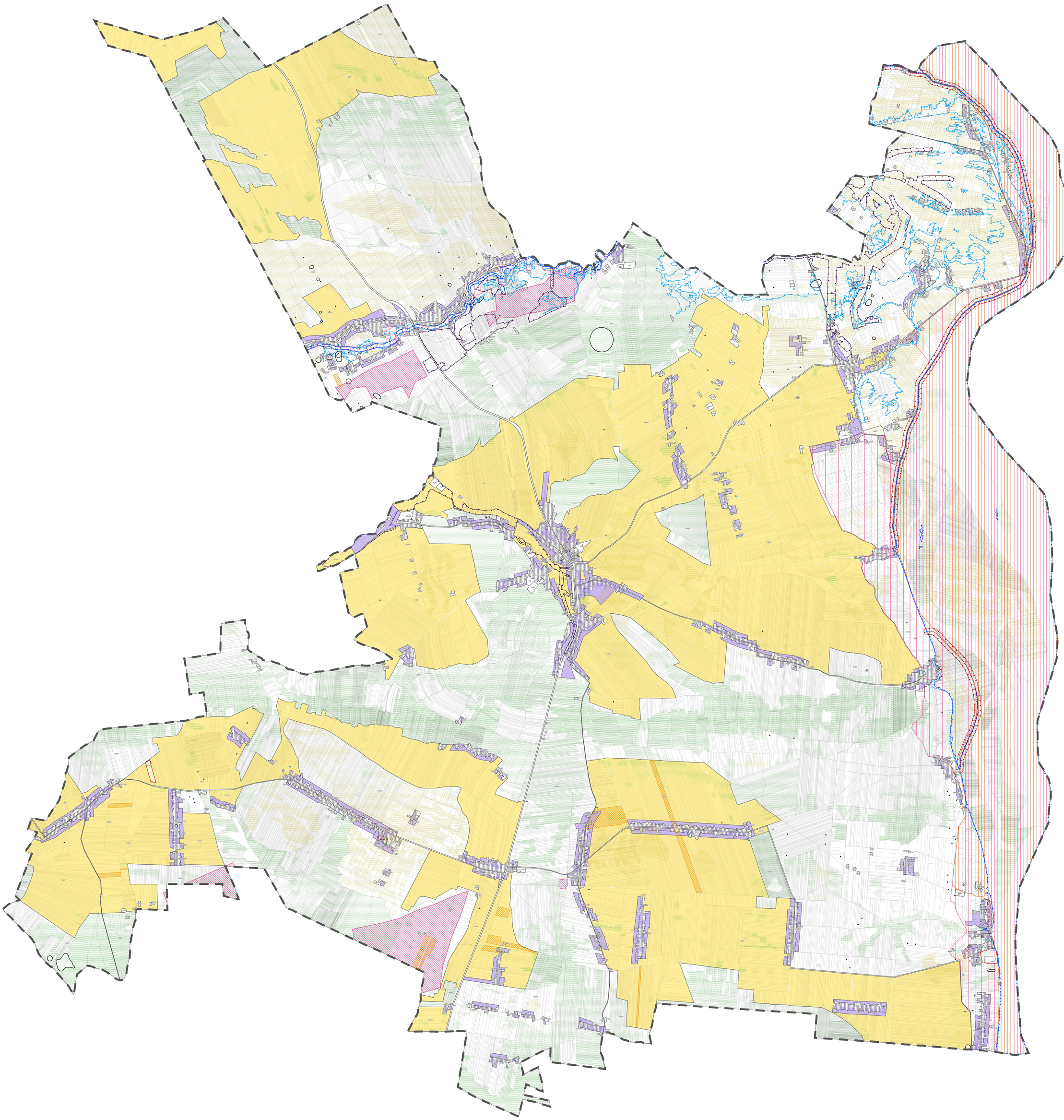

LEGENDA

USTALENIA PLANU OGÓLNEGO

GRANICA GMINY

OBSZAR UZUPEŁNIENIA ZABUDOWY

STREFY PLANISTYCZNE

SW - STREFA WIELOFUNKCYJNA Z ZABUDOWĄ MIESZKANIOWĄ WIELORODZINNĄ

SJ - STREFA WIELOFUNKCYJNA Z ZABUDOWĄ MIESZKANIOWĄ JEDNORODZINNĄ

SZ - STREFA WIELOFUNKCYJNA Z ZABUDOWĄ ZAGRODOWĄ

SU - STREFA USŁUGOWA

SP - STREFA GOSPODARCZA

SR - STREFA PRODUKCJI ROLNICZEJ

SI - STREFA INFRASTRUKTURALNA

SN - STREFA ZIELENI I REKREACJI

SC- STREFA CMENTARZY

SO - STREFA OTWARTA

SK - STREFA KOMUNIKACYJNA

UWARUNKOWA ROZWOJU PRZESTRZENNEGO GMINY

FORMY OCHRONY PRZYRODY

POMNIK PRZYRODY

NATURA 2000 OBSZAR SPECJALNEJ OCHRONY

NATURA 2000 SPECJALNY OBSZAR OCHRONY

OBSZARY SZCZEGÓLNEGO ZAGROŻENIA POWODZIĄ, WAŁY PRZECIWPOWODZIOWE ORAZ PASY O SZERKOŚCI 50m OD STOPY WAŁU

OBSZAR SZCZEGÓLNEGO ZAGROŻENIA POWODZIĄ (0/10%)

OBSZAR SZCZEGÓLNEGO ZAGROŻENIA POWODZIĄ (0/1%)

WAŁ PRZECIWPOWODZIOWY

ZASIĘG OBSZARU W ODLEGŁOŚCI DO 50 m OD STOPY WAŁU

OBSZARY GRUNTÓW ZMELIORWANYCH

ZASIĘG WYSTĘPOWANIA GRUNTÓW ZMELIORWANYCH

TERENY NA KTÓRYCH WYSTĘPUJĄ RUCHY MASOWE ZIEMI

TEREN OSUWISKA

STREFY OCHRONNE UJĘĆ WODY

LOKALIZACJA UJĘCIA WODY WRAZ ZE STREFĄ OCHRONY BEZPOŚREDNIEJ

UDOKUMENTOWANE ZŁOŻA KOPALIN

ZŁOŻE KOPALINY

ZABYTKI OBJĘTE FORMAMI OCHRONY LUB UJĘTE W WOJEWÓDZKIEJ EWIDENCJI ZABYTKÓW

OBIEKT UJĘTY W REJESTRZE ZABYTKÓW

OBIEKT UJĘTY W WOJEWÓDZKIEJ EWIDENCJI ZABYTKÓW

STANOWISKO ARCHEOLOGICZNE UJĘTE W REJESTRZE ZABYTKÓW

STANOWISKO ARCHEOLOGICZNE UJĘTE W WOJEWÓDZKIEJ EWIDENCJI ZABYTKÓW

GRUNTY ROLNE STANOWIĄCY UŻYTKI KLAS I-III ORAZ GRUNTY LEŚNE

OBSZAR WYSTĘPOWANIA GRUNTÓW ROLNYCH KLAS I-III

OBSZAR WYSTĘPOWANIA GRUNTÓW LEŚNYCH

DECYZJE O ŚRODOWISKOWYCH UWARUNKOWANIACH

ZASIĘG OBSZARÓW, DLA KTÓRYCH WYDANO DECYZJE O ŚRODOWISKOWYCH UWARUNKOWANIACH

WPŁYW USTALEŃ PLANU OGÓLNEGO NA ŚRODOWISKO - OBSZARY, NA KTÓRYCH MOŻE WYSTĄPIĆ NIEZNACZNIE NEGATYWNE ODDZIAŁYWANIE

ZASIĘG OBSZARÓW NIEZABUDOWANYCH, NA KTÓRYCH DOPUSZCZA SIĘ WPROWADZENIE NOWYCH FN/MKCJI, PRZEDE WSZYSTKIM W POSTACI FARM FOTOWOLTAICZNYCH I BIOGAZOWNI

ZASIĘG NOWYCH OBSZARÓW PRZEZNACZONYCH DO ZABUDOWY